

Proviido Skov & Natur  
Resenvej 85  
7800 Skive

Att. Martin Viborg  
[info@proviido.dk](mailto:info@proviido.dk)

## Afgørelse om at et projekt med ca. 0,8 ha skovrejsning og 400 m<sup>2</sup> sø m.m. ikke er VVM-pligtig

Skanderborg Kommune har den 14. juni 2021 modtaget en VVM-anmeldelse af et projekt med skovrejsning, etablering af en ca. 400 m<sup>2</sup> stor sø og etablering af vildthejn, på ejendommen matr.nr. 19 f Sjelle By, Sjelle.

Projektområdet er på ca. 0,8 ha på ejendommen der har adressen Gl. Skolevej 12, Sjelle, 8464 Galten, og som tilhører Nathalie og Morten Nedergaard. Det pågældende projektområde fremgår af kortet herunder:

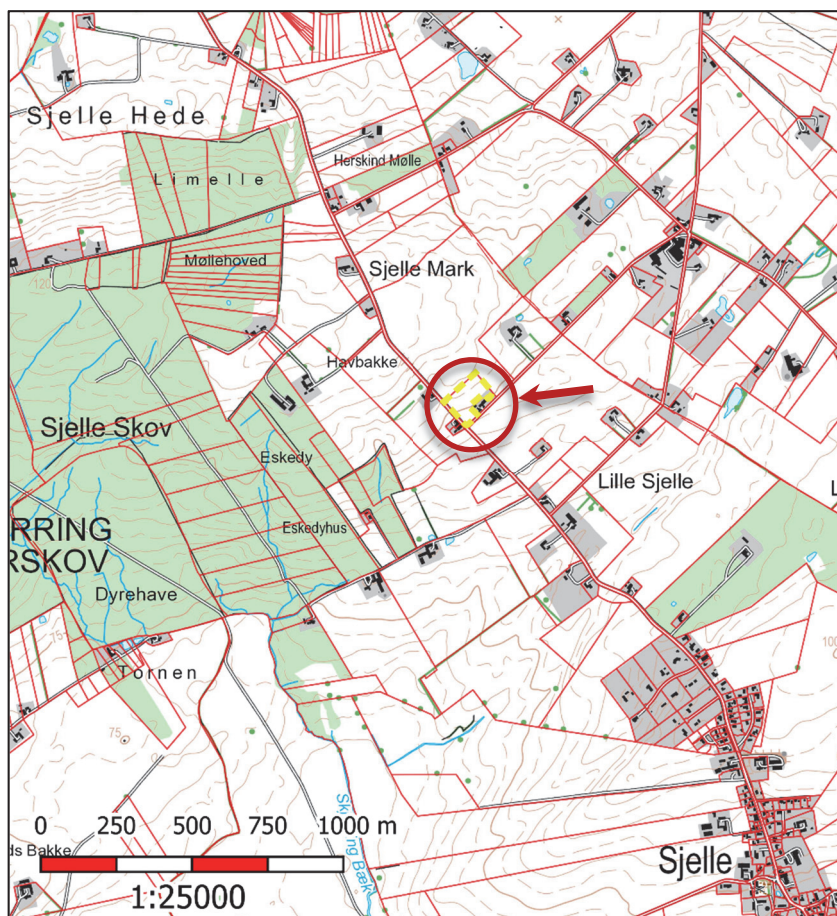

Oversigtskortet viser det pågældende projektområde til skovrejsning og etablering af en sø og til vildthejn, med en gul stiplede linje inden for den røde cirkel.

### Dato

22. november 2021

Sagsnr.: 01.13.00-P00-1-21

### Din reference

Thomas Djernæs

Tlf.: 87947775

### Telefontider

Man – ons: 10.00 – 13.00

Tor: 10.00 – 17.00

Fre: 10.00 – 13.00

### Åbningstider

Man – ons: 10.00 – 13.00

Tor: 10.00 – 17.00

Fre: 10.00 – 13.00

Plan, Teknik og Miljø  
Byggesag, Åben Land  
Skanderborg Fælled 1  
8660 Skanderborg

[www.skanderborg.dk](http://www.skanderborg.dk)

## Afgørelse

Skanderborg Kommune træffer hermed afgørelse om, at det ansøgte projekt, med skovrejsning og etablering af en sø og et vildthejn, ikke er VVM-pligtigt og derfor kan gennemføres uden udarbejdelse af en miljøkonsekvensrapport.

Afgørelsen er truffet i henhold til § 21 i miljøvurderingsloven. (Lbk. nr. 1976 af 27. oktober 2021 om miljøvurdering af planer og programmer og af konkrete projekter (VVM)).

Screeningsafgørelsen er ikke en tilladelse, men alene en afgørelse om, at projektet ikke skal gennemgå VVM.

## Oplysninger om projektet

Der er søgt om gennemførelse af et projekt, der omfatter skovrejsning på ca. 0,8 ha og etablering af en ca. 400 m<sup>2</sup> stor sø og et 140 cm højt vildthejn, på matr.nr. 19 f Sjelle By, Sjelle. Vildthejnet forventes at stå frem til ti år efter plantning. Se oversigtskortet herunder:

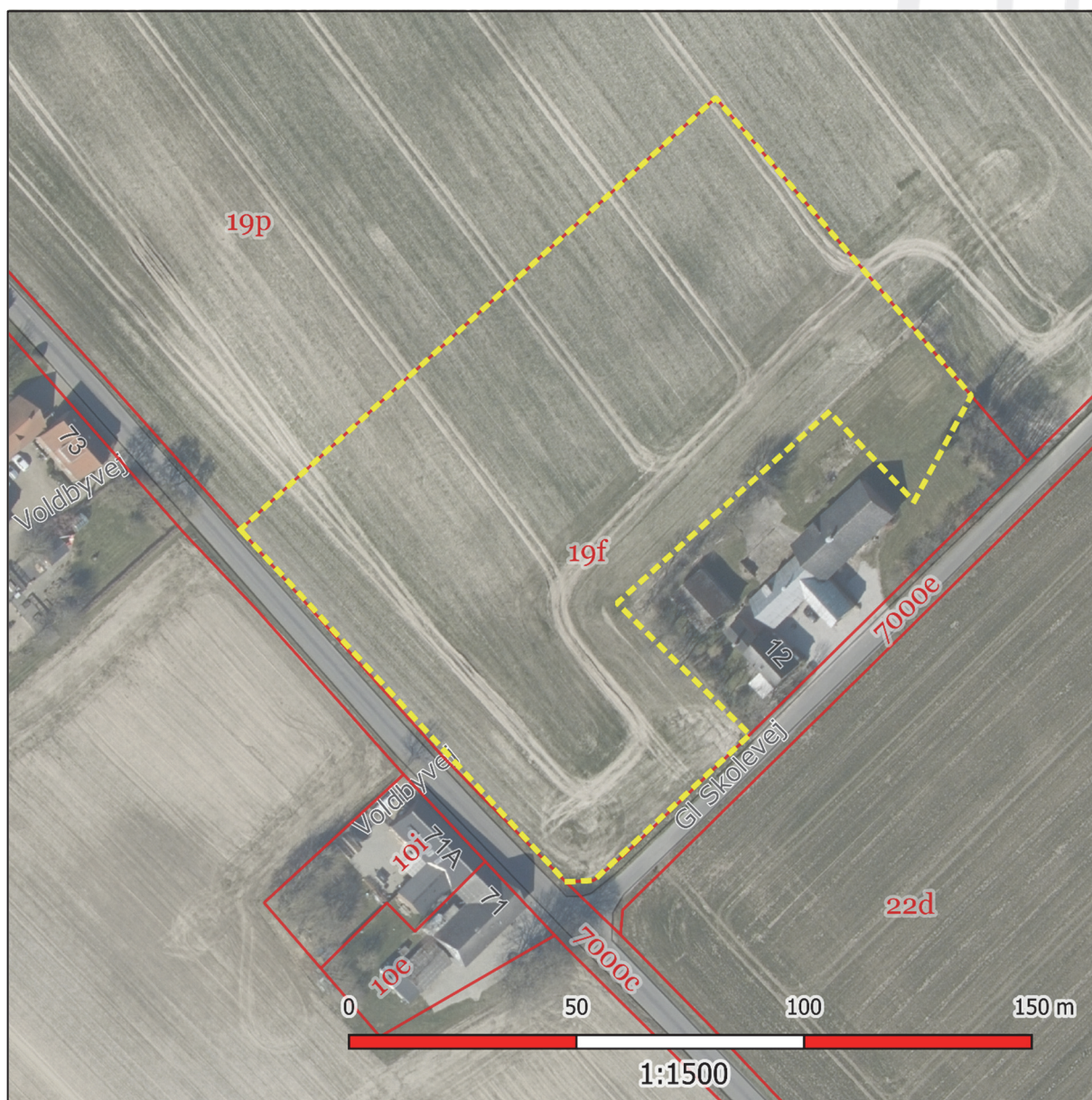

Oversigtskortet viser med en gul stiplede linje det pågældende projektområde til skovrejsning og etablering af en sø og et vildthejn.

Projektet fremgår af jeres detailkort herunder.

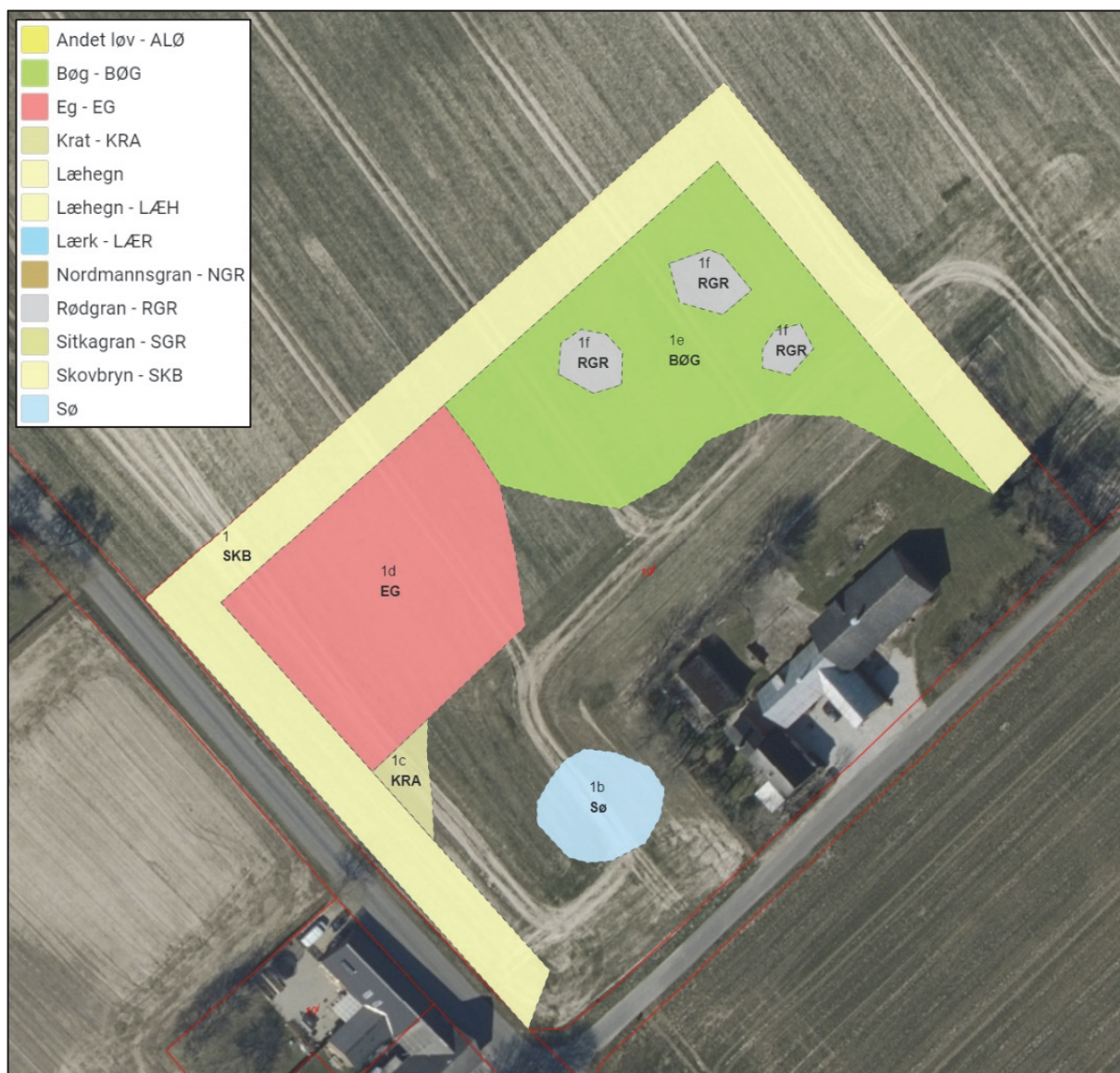

Kopi af jeres kort, modtaget den 2. august 2021. Kortet viser projektets omfang, skovens opbygning og søens størrelse og placering. I forbindelse med projektområdet etableres et vildtheqn.

## Miljøvurderingsloven

Anmeldelsen er omfattet af miljøvurderingslovens bilag 2, pkt. 1d, om nyplantning og rydning af skov med henblik på omlægning til anden arealudnyttelse.

Det følger af miljøvurderingslovens § 15, stk. 1, at projekter, der på grund af deres art, dimensioner eller placering kan forventes at få væsentlige indvirkninger på miljøet, ikke må påbegyndes, før myndigheden skriftligt har meddelt tilladelse til at påbegynde projektet efter en miljøvurdering af projektets indvirkning på miljøet. Da søen og vildtheqnet er en del af projektet, skal Skanderborg Kommune, efter de gældende regler på området, screene hele projektet inkl. søen og vildtheqnet.

Med henblik på at vurdere, om det ansøgte projekt er omfattet af krav om miljøvurdering, har Skanderborg Kommune derfor gennemført en VVM-screening efter retningslinjerne i miljøvurderingsloven. Jf. vedlagte kopi af screeningskemaet.

## **Skanderborg Kommunes screening**

### **Landskabelig indpasning**

Det ansøgte projekt ligger uden for de områder, der i kommuneplanen er udpeget som bevaringsværdige landskaber.

Det ansøgte projekt ligger i et område, der i landskabsplanen er udpeget som et område med generelle landskabelige interesse, med karakteren "bølget landskab".

Det ansøgte projekt vil ikke medføre nogen væsentlig påvirkning af landskabet i området.

### **Arkæologiske interesser**

Ved opslag på "Fund og Fortidsminder" er der ikke fundet ikke-fredede fortidsminder, fortidsmindearealer eller kulturarvsarealer inden for projektområdet.

### **Skovrejsningsområde**

Projektområdet ligger i et område, der i Kommuneplan 2016 og Forslag til Kommuneplan 2021, hverken er udpeget som et positivt eller et negativt skovrejsningsområde.

### **Beskyttede naturområder og beskyttede dyre- og plantearter**

Der er ikke registreret beskyttede naturtyper efter naturbeskyttelseslovens § 3 på projektområdet.

### **Fredning, bygge- og beskyttelseslinjer samt beskyttede diger**

Projektområdet er ikke omfattet af fredning og er heller ikke omfattet af naturbeskyttelseslovens bygge- og beskyttelseslinjer, ligesom der heller ikke er registreret beskyttede sten- og jorddiger efter museumsloven på projektområdet.

### **Grundvand**

Projektområdet er af Staten udpeget som område med drikkevandsinteresse. Projektområdet ligger udenfor indvindingsopland til et alment vandværk.

Projektområdet er ikke placeret ovenpå grundvandsforekomster udpeget i vandområdeplanerne. Der er derfor ikke vurderet på om projektet indebærer en direkte eller indirekte påvirkning af en grundvandsforekomst.

Samlet set vurderer Skanderborg Kommune, at projektet ikke påvirker grundvandet væsentligt negativt. Det vil derimod have en positiv påvirkning, hvis der ikke anvendes pesticider i driften af arealet.

### **Overfladevand**

I forbindelse med etablering af projektet skal det påses, at evt. dræn, rørlagte vandløb og strømningsforløb på terrænen over ejendommen ikke ændres til skade for andre, eksempelvis i form af beplantning over rørlagte vandløb, med risiko for rodindtrængning og terrænreguleringer i tilknytninger til skovrejsningen.

Sløjfning af evt. dræn med henblik på etablering af naturlig hydrologi er muligt, i det omfang, at det ikke ændrer på afstrømninger ind og ud af egne arealer eller på grundvandstande udenfor egne områder. Generelt ses der meget positivt på etablering af naturlig hydrologi.

Umiddelbart vurderes der ikke at være større rørlagte vandløb over området, da det dels ligger højt i terrænen og tæt på vandskel.

Der er ikke udpeget lavbundsarealer i kommuneplanen på arealet.

## Samlet vurdering

På baggrund af den ovennævnte gennemgang af projektet, området og af screeningen for miljøvurdering, er det Skanderborg Kommunes samlede vurdering, at projektet, med den beskrevne skovrejsning og etablering af en sø og et vildthejn, ikke vil medføre væsentlige påvirkninger på miljøet i området, og at det konkrete projekt derfor ikke er VVM-pligtigt. Jf. miljøvurderingslovens § 21. Jf. vedlagte kopi af det ansøgte projekt og kommunens screenings-skema.

## Andre forhold

I skal være opmærksomme på, at etablering af vandhuller og søer i landzone kræver forudgående landzonetilladelse efter planlovens § 35, stk. 1.

Baggrunden er, at udstykning, byggeri og ændret anvendelse af bygninger og arealer i landzone kræver forudgående landzonetilladelse fra kommunen.

Etablering af vandhuller og søer betragtes efter planloven som ændret anvendelse, der kræver landzonetilladelse.

Den del af projektet, der handler om etablering af søen, er derfor d.d. overdraget til Skanderborg Kommune, Team Natur, der behandler ansøgninger om landzonetilladelse til vandhuller og søer i landzone.

## Klagevejledning

Afgørelsen kan, for så vidt angår de retlige forhold, påklages til Miljø- og Fødevarerklagenævnet, jf. miljøvurderingslovens § 49:

- Miljø- og Fødevarerministeren (Miljøstyrelsen)
- Enhver med retlig interesse i sagens udfald.
- Landsdækkende foreninger og organisationer, der som hovedformål har beskyttelse af natur og miljø, eller varetagelsen af væsentlige brugerinteresser inden for arealanvendelsen.

En klage over afgørelsen har ikke opsættende virkning, med mindre Miljø- og Fødevarerklagenævnet bestemmer det.

Hvis du ønsker at klage over denne afgørelse, kan du klage til Miljø- og Fødevarerklagenævnet. Du klager via Klageportalen, som du finder et link til på forsiden af [www.nmkn.dk](http://www.nmkn.dk).

Klageportalen ligger på [www.borger.dk](http://www.borger.dk) og [www.virk.dk](http://www.virk.dk). Du logger på [www.borger.dk](http://www.borger.dk) eller [www.virk.dk](http://www.virk.dk), ligesom du plejer, typisk med NEM-ID.

Klagen sendes gennem Klageportalen til den myndighed, der har truffet afgørelsen. En klage er indgivet, når den er tilgængelig for myndigheden i Klageportalen.

Privatpersoner skal betale et gebyr på 900 kr. for at klage og virksomheder og organisationer skal betale et gebyr på 1.800 kr. for at klage. Du betaler gebyret med betalingskort i Klageportalen.

Miljø- og Fødevarerklagenævnet skal som udgangspunkt afvise en klage, der kommer uden om Klageportalen, hvis der ikke er særlige grunde til det. Hvis du ønsker at blive fritaget for at bruge Klageportalen, skal du sende en begrundet anmodning til den myndighed, der har truffet afgørelse i sagen, i dette tilfælde Skanderborg Kommune.

Anmodningen skal sendes til Skanderborg Kommune, Åben Land, så vidt muligt med e-mail til [AabenLand@skanderborg.dk](mailto:AabenLand@skanderborg.dk), eller til adressen Skanderborg Fælled 1, 8660 Skanderborg.

Vi videresender herefter anmodningen til Miljø- og Fødevarerklagenævnet, som træffer afgørelse om, hvorvidt din anmodning kan imødekommes.

Klagefristen udløber 4 uger efter, at afgørelsen er meddelt. Er afgørelsen offentligt bekendtgjort, regnes klagefristen dog altid fra bekendtgørelsen. Afgørelsen offentliggøres på Skanderborg Kommunes hjemmeside **den 24. november 2021**.

### **Søgsmål**

Hvis afgørelsen skal indbringes for domstolene, skal det ske inden 6 måneder fra offentliggørelsen.

Med venlig hilsen

Thomas Djernæs  
Landinspektør og planlægger

### **Anvendelse af persondata**

Du kan læse mere om, hvordan vi behandler dine personoplysninger her: <https://www.skanderborg.dk/databeskyttelse>

Her kan du også læse om dine rettigheder som registreret hos os, og hvordan du kontakter vores databeskyttelsesrådgiver.

### **Bilag:**

Anmeldelse af projektet  
Skema til brug for screening

### **Kopi af afgørelsen er sendt til:**

Nathalie og Morten Nedergaard, GI Skolevej 12, 8464 Galten, [mn@supervision-alarm.dk](mailto:mn@supervision-alarm.dk)  
Miljøstyrelsen, Lokalenhed Østjylland ([ojl@mst.dk](mailto:ojl@mst.dk)), Miljøstyrelsen, [mst@mst.dk](mailto:mst@mst.dk)  
Skanderborg Museum, Jernbanevej 9, 8660 Skanderborg, [info@museumskanderborg.dk](mailto:info@museumskanderborg.dk)  
Danmarks Naturfredningsforening, [dnskanderborg-sager@dn.dk](mailto:dnskanderborg-sager@dn.dk)  
Friluftsrådet, [fr@friluftsradet.dk](mailto:fr@friluftsradet.dk)  
Friluftsrådet, [soehoejlandet@friluftsradet.dk](mailto:soehoejlandet@friluftsradet.dk)



## Bilag 5

Basisoplysninger	Tekst		
Projektbeskrivelse (kan vedlægges)	<p>Skovrejsning fordelt på ca. 0,8 hektar. Primært løvskov.</p> <p>Skoven vurderes at forøge ejendommens nuværende handels- og naturværdi samt øget naturværdi i nærområdet.</p>		
Navn, adresse, telefonnr. og e-mail på bygherre	<p>Navn: Morten og Nathalie Nedergaard            Adresse: Gl Skolevej 12, 8464 Galten            Tlf: 60772230            Email: mn@supervision-alarm.dk</p>		
Navn, adresse, telefonnr. og e-mail på kontaktperson	<p>Skovfoged Martin Viborg, Proviido Skov &amp; Natur ApS. Resenvej 85, 7800 Skive. Mobil: 6024 7042. Email: martin@proviido.dk</p>		
Projektets adresse, matr. nr. og ejerlav	<p>Adresse: Gl Skolevej 12, 8464 Galten            Matrikelnummer og ejerlav: 19f, Sjelle By Sjelle</p>		
Projektet berører følgende kommune eller kommuner (omfatter såvel den eller de kommuner, som projektet er placeret i, som den eller de kommuner, hvis miljø kan tænkes påvirket af projektet)	<p>Skanderborg Kommune</p>		
Oversigtskort i målestok 1:50.000	<p>Vedlagt. (Målestok 1 : 48.000)</p>		
Kortbilag i målestok 1:10.000 eller 1:5.000 med indtegning af anlægget og projektet (vedlægges dog ikke for strækingsanlæg)	<p>Kort vedlagt i Målestok: 1:160</p>		
Forholdet til VVM reglerne	Ja	Nej	
Er projektet opført på bilag 1 til denne bekendtgørelse		x	<p>Hvis ja, er der obligatorisk VVM-pligtigt.            Angiv punktet på bilag 1:</p>
Er projektet opført på bilag 2 til denne bekendtgørelse	x		<p>Hvis ja, angiv punktet på bilag 2            "d) Nyplantning og rydning af skov med henblik på omlægning til anden arealudnyttelse."</p>



Projektets karakteristika	Tekst
<p>1. Hvis bygherren ikke er ejer af de arealer, som projektet omfatter angives navn og adresse på de eller den pågældende ejer, matr.nr. og ejerlav</p>	
<p>2. Arealanvendelse efter projektets realisering</p> <p style="padding-left: 40px;">Det fremtidige samlede bebyggede areal i m<sup>2</sup></p> <p style="padding-left: 40px;">Det fremtidige samlede befæstede areal i m<sup>2</sup></p>	<p>Skov</p>
<p>3. Projektets areal og volumenmæssige udformning</p> <p>Er der behov for grundvandssænkning i forbindelse med projektet og i givet fald hvor meget i m</p> <p style="padding-left: 40px;">Projektets samlede grundareal angivet i ha eller m<sup>2</sup></p> <p style="padding-left: 40px;">Projektets bebyggede areal i m<sup>2</sup></p> <p style="padding-left: 40px;">Projektets nye befæstede areal i m<sup>2</sup></p> <p style="padding-left: 40px;">Projektets samlede bygningsmasse i m<sup>3</sup></p> <p style="padding-left: 40px;">Projektets maksimale bygningshøjde i m</p>	<p>Skovrejsningsarealet planlægges til ca. 0,8 hektar. Træerne ventes at opnå en højde på 20-30 meter om 30-100 år.</p>
<p>4. Projektets behov for råstoffer i anlægsperioden</p> <p style="padding-left: 40px;">Råstofforbrug i anlægsperioden på type og mængde:</p> <p style="padding-left: 80px;">Vand- mængde i anlægsperioden</p> <p style="padding-left: 80px;">Affaldstype og mængder i anlægsperioden</p> <p style="padding-left: 40px;">Spildevand – mængde og type i anlægsperioden</p> <p style="padding-left: 40px;">Håndtering af regnvand i anlægsperioden</p> <p style="padding-left: 40px;">Anlægsperioden angivet som mm/åå – mm/åå</p>	<p>Det planlægges at skoven vil blive etableret ved plantning i efteråret 2021 eller foråret 2022.</p>

Projektets karakteristika	Tekst
<p>5. Projektets kapacitet for så vidt angår flow ind og ud samt angivelse af placering og opbevaring på kortbilag af råstoffet/produktet i driftsfasen:</p> <p style="padding-left: 40px;">Råstoffer – type og mængde i driftsfasen</p> <p style="padding-left: 40px;">Mellemprodukter – type og mængde i driftsfasen</p> <p style="padding-left: 40px;">Færdigvarer – type og mængde i driftsfasen</p> <p style="padding-left: 40px;">Vand – mængde i driftsfasen</p>	n/a
<p>6. Affaldstype og mængder, som følge af projektet i driftsfasen:</p> <p style="padding-left: 40px;">Farligt affald:</p> <p style="padding-left: 40px;">Andet affald:</p> <p style="padding-left: 40px;">Spildevand til renselanlæg:</p> <p style="padding-left: 40px;">Spildevand med direkte udledning til vandløb, sø, hav:</p> <p style="padding-left: 40px;">Håndtering af regnvand:</p>	n/a

Projektets karakteristika	Ja	Nej	Tekst
7. Forudsætter projektet etablering af selvstændig vandforsyning?		<b>X</b>	
8. Er anlægget eller dele af anlægget omfattet af standardvilkår? se <a href="http://www.mst.dk/Virksomhed_og_myndighed/Industri/Godkendelse+af+listevirksomheder/Branchebilag/">http://www.mst.dk/Virksomhed_og_myndighed/Industri/Godkendelse+af+listevirksomheder/Branchebilag/</a>		<b>X</b>	Hvis "ja" angiv hvilke. Hvis "nej" gå til punkt 10
9. Vil anlægget kunne overholde alle de angivne standardvilkår?			Hvis "nej" angives og begrundes hvilke vilkår, der ikke vil kunne overholdes.
10. Er anlægget eller dele af anlægget omfattet af BREF-dokumenter? Se <a href="http://www.mst.dk/Virksomhed_og_myndighed/Industri/BAT-+bedst+tilgaengelige+teknik/">http://www.mst.dk/Virksomhed_og_myndighed/Industri/BAT-+bedst+tilgaengelige+teknik/</a>		<b>X</b>	Hvis "ja" angiv hvilke. Hvis "nej" gå til pkt. 12.
11. Vil anlægget kunne overholde de angivne BREF-dokumenter?			Hvis "nej" angives og begrundes hvilke BREF-dokumenter, der ikke vil kunne overholdes.
12. Er anlægget eller dele af anlægget omfattet af BAT-konklusioner? Se <a href="http://www.mst.dk/Virksomhed_og_myndighed/Industri/BAT-+bedst+tilgaengelige+teknik/">http://www.mst.dk/Virksomhed_og_myndighed/Industri/BAT-+bedst+tilgaengelige+teknik/</a>		<b>X</b>	Hvis "ja" angiv hvilke. Hvis "nej" gå til punkt 14.

Projektets karakteristika	Ja	Nej	Tekst
13. Vil anlægget kunne overholde de angivne BAT-konklusioner?			Hvis "nej" angives og begrundes hvilke BAT-konklusioner, der ikke vil kunne overholdes.
14. Er projektet omfattet af en eller flere af Miljøstyrelsens vejledninger eller bekendtgørelser om støj? Se <a href="http://www.mst.dk/Virksomhed_og_myndighed/Stoej/regler_vejledninger/OverSIGT_vejledninger/vejledningeroganvisninger.htm">http://www.mst.dk/Virksomhed_og_myndighed/Stoej/regler_vejledninger/OverSIGT_vejledninger/vejledningeroganvisninger.htm</a>		<b>X</b>	Hvis "ja" angives navn og nr. på den eller de pågældende vejledninger eller bekendtgørelser..  Hvis "nej" gå til pkt. 17.
15. Vil anlægsarbejdet kunne overholde de vejledende grænseværdier for støj og vibrationer? Se ovenfor			Hvis "nej" angives overskridelsens omfang og begrundelse for overskridelsen
16. Vil det samlede anlæg, når projektet er udført, kunne overholde de vejledende grænseværdier for støj og vibrationer? Se ovenfor.			Hvis "nej" angives overskridelsens omfang og begrundelse for overskridelsen
17. Er projektet omfattet Miljøstyrelsens vejledninger, regler og bekendtgørelser om luftforurening? Se <a href="http://www.mst.dk/Virksomhed_og_myndighed/Luft/Luftforurening_fra_virksomheder/luft_fra_virksomheder/vejledninger_og_bekendtgørelser/Vejledninger_og_bekendtgørelser.htm">http://www.mst.dk/Virksomhed_og_myndighed/Luft/Luftforurening_fra_virksomheder/luft_fra_virksomheder/vejledninger_og_bekendtgørelser/Vejledninger_og_bekendtgørelser.htm</a>		<b>X</b>	Hvis "ja" angives navn og nr. på den eller de pågældende vejledninger, regler eller bekendtgørelser..  Hvis "nej" gå til pkt. 20.
18. Vil anlægsarbejdet kunne overholde de vejledende grænseværdier for luftforurening? Se ovenfor.			Hvis "Nej" angives overskridelsens omfang og begrundelse for overskridelsen.
19. Vil det samlede anlæg kunne overholde de vejledende grænseværdier for luftforurening? Se ovenfor			Hvis "Nej" angives overskridelsens omfang og begrundelse for overskridelsen.
20. Vil projektet give anledning til støvgener eller øgede støvgener  - I anlægsperioden?  - I driftsfasen?		<b>X</b>  style="background-color: #00FF00;">	Hvis "ja" angives omfang og forventet udbredelse.

Projektets karakteristika	Ja	Nej	Tekst
21. Vil projektet give anledning til lugtgener eller øgede lugtgener <ul style="list-style-type: none"> <li>- I anlægsperioden?</li> <li>- I driftsfasen?</li> </ul>		<b>X</b>	Hvis "ja" angives omfang og forventet udbredelse.
22. Vil anlægget som følge af projektet have behov for belysning som i aften og nattetimer vil kunne oplyse naboarealer og omgivelserne. <ul style="list-style-type: none"> <li>- I anlægsperioden?</li> <li>- I driftsfasen?</li> </ul>		<b>X</b>	Hvis "ja" angives og begrundes omfanget.
23. Er anlægget omfattet af risikobekendtgørelsen, jf. bekendtgørelse om kontrol med risikoen for større uheld med farlige stoffer nr. 1666 af 14. december 2006? <a href="https://www.retsinformation.dk/Forms/R0710.aspx?id=13011">https://www.retsinformation.dk/Forms/R0710.aspx?id=13011</a>		<b>X</b>	

Projektets placering	Ja	Nej	Tekst
24. Kan projektet rummes inden for lokalplanens generelle formål? se <a href="http://kort.plansystem.dk/searchlist.html">http://kort.plansystem.dk/searchlist.html</a>	<b>X</b>		Hvis "ja", angiv hvilke: Arealet er neutral skovrejsningsområde jf. MiljøGIS
25. Forudsætter projektet dispensation fra gældende bygge- og beskyttelseslinjer? Se <a href="http://arealinformation.miljoportal.dk/distribution/">http://arealinformation.miljoportal.dk/distribution/</a>		<b>X</b>	Hvis "ja" angiv hvilke:
26. Indebærer projektet behov for at begrænse anvendelsen af naboarealer?		<b>X</b>	Det fremtidige skovareal er under 20 ha og medfører ikke en 300 m skovbyggelinje på boliger i det åbne land.
27. Vil projektet kunne udgøre en hindring for anvendelsen af udlagte råstofområder? Se <a href="http://arealinformation.miljoportal.dk/distribution/">http://arealinformation.miljoportal.dk/distribution/</a>		<b>X</b>	Der er ingen udlagte råstofområder i arealets nærhed.
28. Er projektet tænkt placeret indenfor kystnærhedszonen? Se <a href="http://arealinformation.miljoportal.dk/distribution/">http://arealinformation.miljoportal.dk/distribution/</a>		<b>X</b>	

Projektets placering	Ja	Nej	Tekst
29. Forudsætter projektet rydning af skov? (skov er et bevokset areal med træer, som danner eller indenfor et rimeligt tidsrum ville danne sluttet skov af højstammede træer, og arealet er større end ½ ha og mere end 20 m bredt.)		X	
30. Vil projektet være i strid med eller til hinder for realiseringen af en rejst fredningssag? Se <a href="http://arealinformation.miljoportal.dk/distribution/">http://arealinformation.miljoportal.dk/distribution/</a>		X	Ingen kendte fredninger eller fredningslinjer der overlapper med projektarealet.
31. Afstanden fra projektet i luftlinje til nærmeste beskyttede naturtype i henhold til naturbeskyttelseslovens § 3? Se <a href="http://arealinformation.miljoportal.dk/distribution/">http://arealinformation.miljoportal.dk/distribution/</a>			Ca. 290 m. (mindre vandhul mod nordøst)
32. Rummer § 3 området beskyttede arter og i givet fald hvilke? Se <a href="http://arealinformation.miljoportal.dk/distribution/">http://arealinformation.miljoportal.dk/distribution/</a>		X	
33. Afstanden fra projektet i luftlinje til nærmeste fredede område. Se <a href="http://arealinformation.miljoportal.dk/distribution/">http://arealinformation.miljoportal.dk/distribution/</a>			1.820 m. (Sjelle Kirke mod sydøst)
34. Afstanden fra projektet i luftlinje til nærmeste Habitatområde (Natura 2000 områder, fuglebeskyttelsesområder og Ramsarområder). Se <a href="http://arealinformation.miljoportal.dk/distribution/">http://arealinformation.miljoportal.dk/distribution/</a>			7 km. (Lillering Skov, Stjær Skov, Tåstrup Sø og Tåstrup Mose)
35. Vil det samlede anlæg som følge af projektet kunne overholde kvalitetskravene for vandområder og krav til udledning af forurenende stoffer til vandløb, søer eller havet, jf. bekendtgørelse nr. 1022 af 25. august 2010 <a href="https://www.retsinformation.dk/Forms/R0710.aspx?id=132956">https://www.retsinformation.dk/Forms/R0710.aspx?id=132956</a> og bekendtgørelse nr. 1339 af 21. december 2011? <a href="https://www.retsinformation.dk/Forms/R0710.aspx?id=139396">https://www.retsinformation.dk/Forms/R0710.aspx?id=139396</a> samt kvalitetsmålsætningen i vandplanen? Se <a href="http://www.naturstyrelsen.dk/Vandet/Vandplaner/Offentlig_hoering/">http://www.naturstyrelsen.dk/Vandet/Vandplaner/Offentlig_hoering/</a>	X		Skoven vil binde regnvand og modvirke overflade afstrømning. Skoven vil formentlig have en positiv effekt på grundvandsdannelsen og grundvandets kvalitet i området.
36. Er projektet placeret i et område med særlige drikkevandinteresser? Se <a href="http://arealinformation.miljoportal.dk/distribution/">http://arealinformation.miljoportal.dk/distribution/</a>		X	Skovrejsning er et virkemiddel til bedre vandkvalitet og vandsikring.
37. Er projektet placeret i et område med registreret jordforurening? Se <a href="http://arealinformation.miljoportal.dk/distribution/">http://arealinformation.miljoportal.dk/distribution/</a>		X	Nej.

Projektets placering	Ja	Nej	Tekst
38. Er der andre lignende anlæg eller aktiviteter i området, der sammen med det ansøgte må forventes at kunne medføre en øget samlet påvirkning af miljøet (Kumulative forhold)?		X	
39. Vil den forventede miljøpåvirkning kunne berøre nabolande?		X	
40. En beskrivelse af de påtænkte foranstaltninger med henblik på at undgå, forebygge eller begrænse væsentlige skadelige virkninger for miljøet?			Der vurderes ikke nogen væsentlige miljømæssige risici i forbindelse med skovrejsningen.

41. Undertegnede erklærer herved på tro og love rigtigheden af ovenstående oplysninger.

Dato: \_\_\_\_\_ 10-06-21 \_\_\_\_\_

Bygherre/anmelder: \_\_\_\_\_

### Vejledning

Skemaet udfyldes af bygherren eller dennes rådgiver baseret på bygherrens viden om eget projekt sammenholdt med de oplysninger og vejledninger, der henvises til via skemaet link. Det forudsættes således, at bygherren eller dennes rådgiver er fortrolig med den miljølovgivning som projektet omfattes af. Bygherren skal ikke gennem præcise beregninger angive projektets forventede påvirkninger, men alene tage stilling til overholdelsen af vejledende grænseværdier, og angivne miljøforhold baseret på de oplysninger, der kan hentes på de angivne offentlige hjemmesider.

Farverne "rød/gul/grøn" angiver., hvorvidt det pågældende tema kan antages at kunne medføre, at projektet vurderes at kunne påvirke miljøet væsentligt og dermed være VVM-pligtigt. "Rød" angiver en stor sandsynlighed for VVM-pligt og "grøn" en minimal sandsynlighed for VVM-pligt. Hvis feltet er sort, kan spørgsmålet ikke besvares med ja eller nej. VVM-pligten afgøres dog af VVM-myndigheden. I de fleste tilfælde vil kommunen være VVM-myndighed.

VVM Myndighed	Myndighed: Skanderborg Kommune			Ansvar (skriv initialer)
<b>Basis oplysninger</b>	<b>Titel/beskrivende navn på projekt:</b> <b>Sags nummer:</b>			<b>AS</b>
<b>Projekt beskrivelse – jf. anmeldelsen:</b>	Projektet omfatter en privat skovrejsning på 0,8 ha. Skoven vil bestå fortrinsvis at løvtræer og buske og etableres uden dybdepløjning. Der etableres også en ca. 400 m <sup>2</sup> stor sø, og der opsættes et 140 cm højt vildthegn, der forventes at stå frem til ti år efter plantning.			<b>AS</b>
Navn og adresse på bygherre:	Nathalie og Morten Nedergaard, Gl. Skolevej 12, 8464 Galten Tlf: 60 77 22 30, e-mail: <a href="mailto:mn@supervision-alarm.dk">mn@supervision-alarm.dk</a>			<b>AS</b>
Bygherres kontaktperson: Telefonnummer og mail:	Martin Viborg, Proviido Skov & Natur, Resenvej 85, 7800 Skive Tlf: 60 24 70 42, e-mail: <a href="mailto:info@proviido.dk">info@proviido.dk</a>			<b>AS</b>
Projektets placering:	Gl. Skolevej 12, Sjelle, 8464 Galten			<b>AS</b>
Projektet berører følgende kommuner:	Skanderborg Kommune			<b>AS</b>
Oversigtskort i målestok:	Se bilag			<b>AS</b>
Kortbilag i målestok:	Se bilag			<b>AS</b>
<b>Forholdet til VVM reglerne</b>	<b>JA</b>		<b>NEJ</b>	<b>AS</b>
Er anlægget opført på bilag 1 i VVM-bekendtgørelsen?			<b>X</b>	Hvis ja, er der obligatorisk VVM – pligt. <b>AS</b>
Er anlægget opført på bilag 2 i VVM-bekendtgørelsen?	<b>X</b>			Hvis ja, skal der gennemføres en screening, hvis nej, er anlægget ikke omfattet af VVM - reglerne og skal derfor ikke screenes. <b>AS</b>
Udgør projektet en ændring eller udvidelse af et godkendt anlæg omfattet af bilag 1 eller bilag 2, der kan være til væsentlig skade for miljøet jf. bilag 2 pkt. 13				Hvis ja skal bilag 2 projekter VVM-screenes, mens bilag 1 projekter er VVM-pligtige  Hvis nej, så er projektet ikke omfattet af VVM-bekendtgørelsen og der er derfor ikke krav om anmeldelse eller screening.  <b>Der skal træffes afgørelse om projektet er omfattet af VVM kravet.</b>  Det udelukker ikke, at der kan være krav om anmeldelse, tilladelse eller godkendelse efter anden lovgivning <b>AS</b>

Væsentlig betydning (Sæt kryds)		Ikke relevant	JA	Bør under-søges	NEJ	Skriv bemærkninger	Ansvar (skriv initialer)
<b>A: Anlæggets karakteristika:</b>							AS
1. Arealbehovet i ha:							AS
2. Er der andre ejere end bygherre?:					X	Hvis JA => bør undersøges nærmere.	AS
3. Bebygget areal i m <sup>2</sup> og bygningsmasse i m <sup>3</sup>		X					AS
4. Anlæggets maksimale bygningshøjde i m:		X					AS
5. Anlæggets kapacitet for så vidt angår flow og opbevaring af:	Råstoffer – type og mængde:	X					AS
	Mellemprodukter – type og mængde:	X					
	Færdigvarer – type og mængde:	X					
6. Anlæggets kapacitet: (Trafikanlæg)	Biler pr. døgn – min	X					AS
	Biler pr. døgn – max	X					
	Biler – ÅDT	X					
7. Anlæggets længde: (Trafikanlæg)		X					AS
8. Anlægget behov for råstoffer – type og mængde:	I anlægs-fasen:	X					AS
	I driftsfasen:	X					
9. Behov for vand – kvalitet og mængde:	I anlægsfasen:	X					AS
	I driftsfasen:	X					
10. Forudsætter anlægget etablering af yderligere vandforsyningskapacitet:					X		AS
11. Affaldstype og mængder, som følge af anlægget:	Farligt affald:	X					AS
	Andet affald:	X					
	Spildevand:	X					
12. Kræver bortskaffelse af affald og spildevand ændringer af bestående ordninger:		X					NM
13. Overskrides de vejledende grænseværdier for støj:	Virksomheder. Landbrug, andet	X					NM
	Trafikanlæg	X					VEJ
14. Overskrides de vejledende grænseværdier for luftforurening:	Virksomheder. Landbrug, andet	X					NM
	Trafikanlæg	X					VEJ



<b>Væsentlig betydning</b> (Sæt kryds)		<b>Ikke relevant</b>	<b>JA</b>	<b>Bør under-søges</b>	<b>NEJ</b>	<b>Skriv bemærkninger</b>	<b>Ansvar</b> (skriv initialer)
15. Vil anlægget give anledning til vibrationsgener:	Virksomheder. Landbrug, andet	X					NM
	Trafikanlæg, Jernbane	X					VEJ
16. Vil anlægget give anledning til støvgener:					X		NM
17. Vil anlægget give anledning til lugtgener:					X		NM
18. Vil anlægget give anledning til lysgener:	Virksomheder. Landbrug, andet				X		NM
	Vejanlæg:				X		VEJ
19. Må anlægget forventes at udgøre en særlig risiko for uheld:					X		NM
<b>B: Anlæggets placering</b>							
20. Forudsætter anlægget ændring af den eksisterende arealanvendelse:			X			Der plantes skov, etableres en sø og opsættes vildt-hegn på agerjord i omdrift.	ÅL
21. Forudsætter anlægget udarbejdelse eller ændring af en eksisterende lokalplan for området:	Udarbejdelse:				X		ÅL
	Ændring:				X		ÅL
22. Forudsætter anlægget ændring af kommuneplanen:	Ændringer:				X		ÅL
	Tillæg:				X		ÅL
23. Indebærer anlægget behov for at begrænse anvendelsen af naboarealer ud over hvad der fremgår af gældende kommune- og lokalplaner:					X		
24. Vil anlægget udgøre en hindring for fremtidig anvendelse af områdets råstoffer og grundvand:					X	Området er ikke i Regionens råstofplan udpeget til råstof-gaveområde.	NM /LKM
25. Indebærer anlægget en mulig påvirkning af sårbare vådområder:					X		NM
26. Forudsætter anlægget	Rydning af fredskov				X		ÅL
	Dispensation fra bygge- og beskyttelseslinjer				X	Projektområdet er ikke omfattet af naturbeskyttelseslovens bygge- og beskyttelseslinjer.	ÅL
27. Vil anlægget være i strid med eller hinder for etableringen af reservater eller naturparker:					X		NM

Væsentlig betydning (Sæt kryds)		Ikke relevant	JA	Bør under- søges	NEJ	Skriv bemærkninger	Ansvar (skriv initialer)
28. Kan anlægget påvirke registrerede, beskyttede eller fredede områder og arter	Nationalt				X	<p><u>Beskyttet natur:</u></p> <p>Der er ikke registreret beskyttet natur på projektområdet, efter naturbeskyttelseslovens § 3.</p> <p><u>Fredning:</u></p> <p>Projektområdet er ikke omfattet af fredning.</p>	NM
	Internationalt (Natura 2000)				X	<p><u>Natura 2000:</u></p> <p>Der er ikke Natura 2000-områder inden for projektområdet.</p> <p>Nærmeste Natura 2000-område (N232 Lillering Skov m.v.) ligger ca. 7 km mod sydøst.</p> <p>Projektet er ikke af en karakter, der kan påvirke et Natura 2000-område på så stor afstand.</p>	
	Beskyttede arter efter Bilag IV				X	<p><u>Strengt beskyttede arter (bilag IV-arter):</u></p> <p>Projektet etableres på intensivt dyrket agerjord, der ikke er egnet som yngle eller rasteområde for strengt beskyttede arter.</p> <p>Nærmeste kendte forekomst af en strengt beskyttet art er stor vandsalamander i et beskyttet vandhul ca. 500 m mod nordøst. Projektet vurderes ikke at påvirke arten.</p> <p>Øvrige danske Bilag IV-arter vurderes ikke at være relevante på den givne lokalitet.</p> <p>Samlet set vurderes projektet ikke at ødelægge yngle- eller rasteområder for strengt beskyttede arter.</p>	
	Danske rødliste arter				X	Der er ingen rødlistede arter på projektområdet.	

Væsentlig betydning (Sæt kryds)		Ikke relevant	JA	Bør under-søges	NEJ	Skriv bemærkninger	Ansvar (skriv initialer)
29. Kan anlægget påvirke områder, hvor fastsatte miljøkvalitetsnormer allerede er overskredet:	Naturområder:				X		NM
	Overfladevand:				X	<p>Det skal påses, at evt. dræn, rørlagte vandløb og strømningsforløb på terræn over ejendommen ikke ændres til skade for andre, eksempelvis i form af beplantning over rørlagte vandløb med risiko for rodindtrængning og terrænreguleringer i fbm. en realisering af projektet.</p> <p>Sløjfnings af evt. dræn med henblik på etablering af naturlig hydrologi er muligt, i det omfang, at det ikke ændrer på afstrømninger ind og ud af egne arealer eller på grundvandstande udenfor egne områder.</p> <p>Generelt ses der meget positivt på etablering af naturlig hydrologi.</p> <p>Umiddelbart vurderes der ikke at være større rørlagte vandløb over området, da det dels ligger højt i terræn og tæt på vandskel.</p> <p>Der er ikke udpeget lavbundsarealer i kommuneplanen på arealet.</p>	NM
	Grundvand:				X	<p>Projektområdet er af Staten udpeget som område med drikkevandsinteresse.</p> <p>Projektområdet ligger udenfor indvindingsopland til et alment vandværk.</p> <p>Projektområdet er ikke placeret ovenpå en grundvandsforekomst udpeget i vandområdeplanerne.</p> <p>Der er derfor ikke vurderet på om projektet indebærer en direkte eller indirekte påvirkning af en grundvandsforekomst.</p>	NM/LK M

Væsentlig betydning (Sæt kryds)		Ikke relevant	JA	Bør under-søges	NEJ	Skriv bemærkninger	Ansvar (skriv initialer)
						Samlet set vurderer Skanderborg Kommune, at projektet ikke påvirker grundvandet væsentligt negativt. Det vil derimod have en positiv påvirkning, hvis der ikke anvendes pesticider i driften af arealet.	
	Boligområder (støj/lys og luft) – andet	X					ÅL
	Boligområder (støj/lys og luft) – veje	X					ÅL
<b>30. Tænkes anlægget etableret i et tæt befolket område:</b>					X		ÅL
<b>31. Kan anlægget påvirke: (med LP = BYG) (uden LP = PE)</b>	Kulturelle landskabstræk?				X	Der er ikke udpeget bevaringsværdige kulturmiljøer inden for projektområdet, og der vurderes ikke at være kulturmiljøer, der endnu ikke er kortlagte.  Der er ikke beskyttede sten- eller jorddiger på eller i forbindelse med projektområdet.	ÅL
	Særlige landskabsværdier?				X	Projektområdet ligger uden for de områder, der i kommuneplanen er udpeget som bevaringsværdige landskaber.  Projektområdet er i landskabsplanen udpeget som et område med generelle landskabelige interesse, med karakteren ”bølget landskab”.  Det er Skanderborg Kommunes vurdering, at det ansøgte projekt ikke vil medføre nogen væsentlig påvirkning af landskabet i området.	ÅL
	Geologiske landskabstræk?				X	Projektområdet ligger ikke inden for område af særlig geologisk interesse eller inden for det geologiske rammeområde ”Det Midtjyske Søhøjland”.	ÅL

Væsentlig betydning (Sæt kryds)		Ikke relevant	JA	Bør undersøges	NEJ	Skriv bemærkninger	Ansvar (skriv initialer)
	Arkæologiske værdier/landskabs træk?				X	Ved opslag på "Fund og fortidsminder" er der ikke fundet registrerede ikke-fredede fortidsminder, fortidsmindearealer eller kulturarvsarealer inden for projektområdet.	ÅL
<b>C: Kendetegn ved den potentielle miljøpåvirkning (Besvarelse – AS, dog ALLE inden for eget fagområde, hvis relevant)</b>							
32. Er området, hvor anlægget tænkes placeret, sårbar overfor den forventede miljøpåvirkning:					X		ALLE
33. Er der andre anlæg eller aktiviteter i område, der sammen med det ansøgte medfører en påvirkning af miljøet (Kumulative forhold):					X		AS
34. Er der andre kumulative forhold?					X		AS
35. Den forventede miljøpåvirknings geografiske udstrækning i areal:		X					AS
36. Omfanget af personer der forventes berørt af miljøpåvirkningen:		X					AS
37. Vil den forventede miljøpåvirkning række ud over kommunens område:		X					AS
38. Vil den forventede miljøpåvirkning berøre nabolande:		X					AS
39. Forventes miljøpåvirkningerne at kunne være væsentlige	Enkeltvis:	X					AS
	Eller samlet:	X					
40. Må den samlede miljøpåvirkning betegnes som kompleks:		X					AS
41. Er der stor sandsynlighed for miljøpåvirkningen:		X					AS
42. Er påvirkningen af miljøet –	Varig?:				X		AS
	Hyppig?:	X					
	Irreversibel?:				X		
<b>D: Konklusion (Hvis der er svaret "JA" el. "BØR UNDERSØGES" =&gt; AS og sagsbehandler drøfter sagen)</b>							
Giver resultatet af screeningen anledning til at antage, at det anmeldte projekt vil kunne påvirke miljøet væsentligt, således at der er VVM - pligt:					X	Nej. Der er ikke tale om et projekt, der vil kunne medføre en væsentlig påvirkning af miljøet på stedet.	AS